

TUMOR DE WILMS
TRATAMIENTO QUIRÚRGICO DE LAS METÁSTASIS

Dra M^a Carmen García-Vallés



Metástasis hematógenas

1. Tumor de Wilms
2. Osteosarcoma
3. Rabdomiosarcoma
4. Tumor de Ewing

Metástasis linfógenas

2. Neuroblastoma
3. Enfermedad de Hodgkin
4. Tumores testiculares
5. Linfomas

Metástasis por extensión directa

2. Hepatomas

3. Rabdomiosarcoma

4. Tumor de Ewing

METÁSTASIS DEL NEFROBLASTOMA

- Pulmón
- Ganglios
- Hígado
- Cerebro

N W T S

- Debut con metástasis pulmonares.....85 %
- Debut con metástasis hepáticas.....15 %

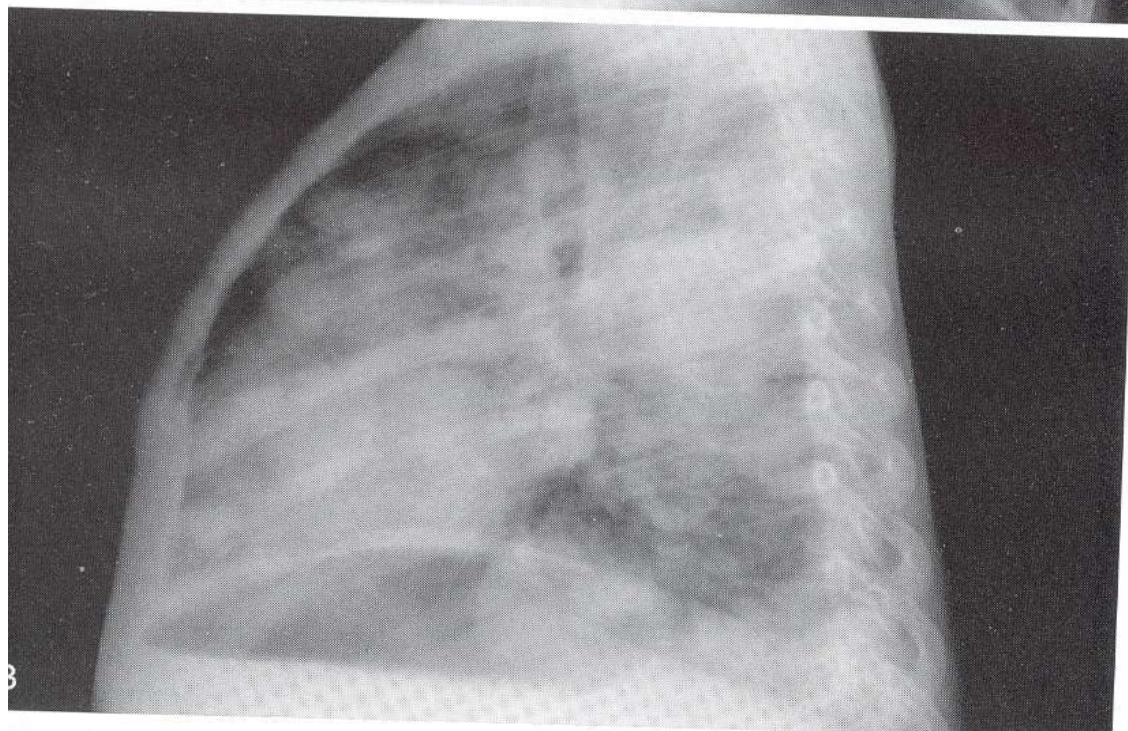
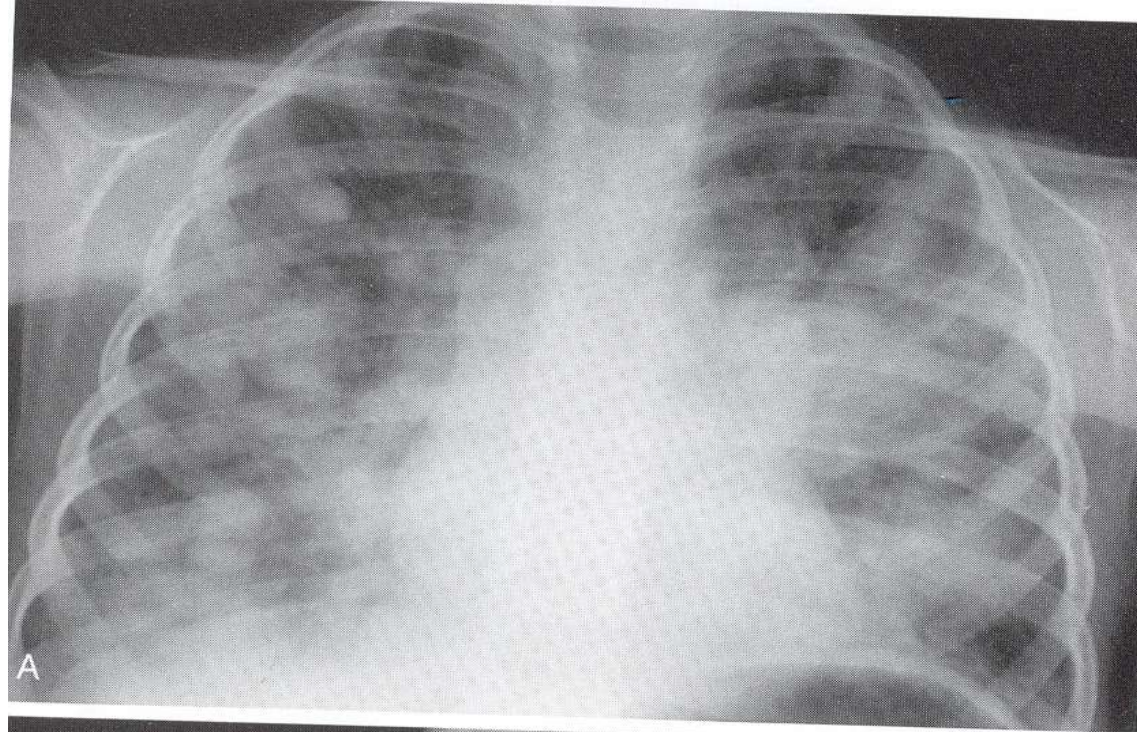

TRATAMIENTO DE LAS METÁSTASIS PULMONARES

- Quimioterapia
- Radioterapia
- Cirugía: toracotomía/toracoscopia



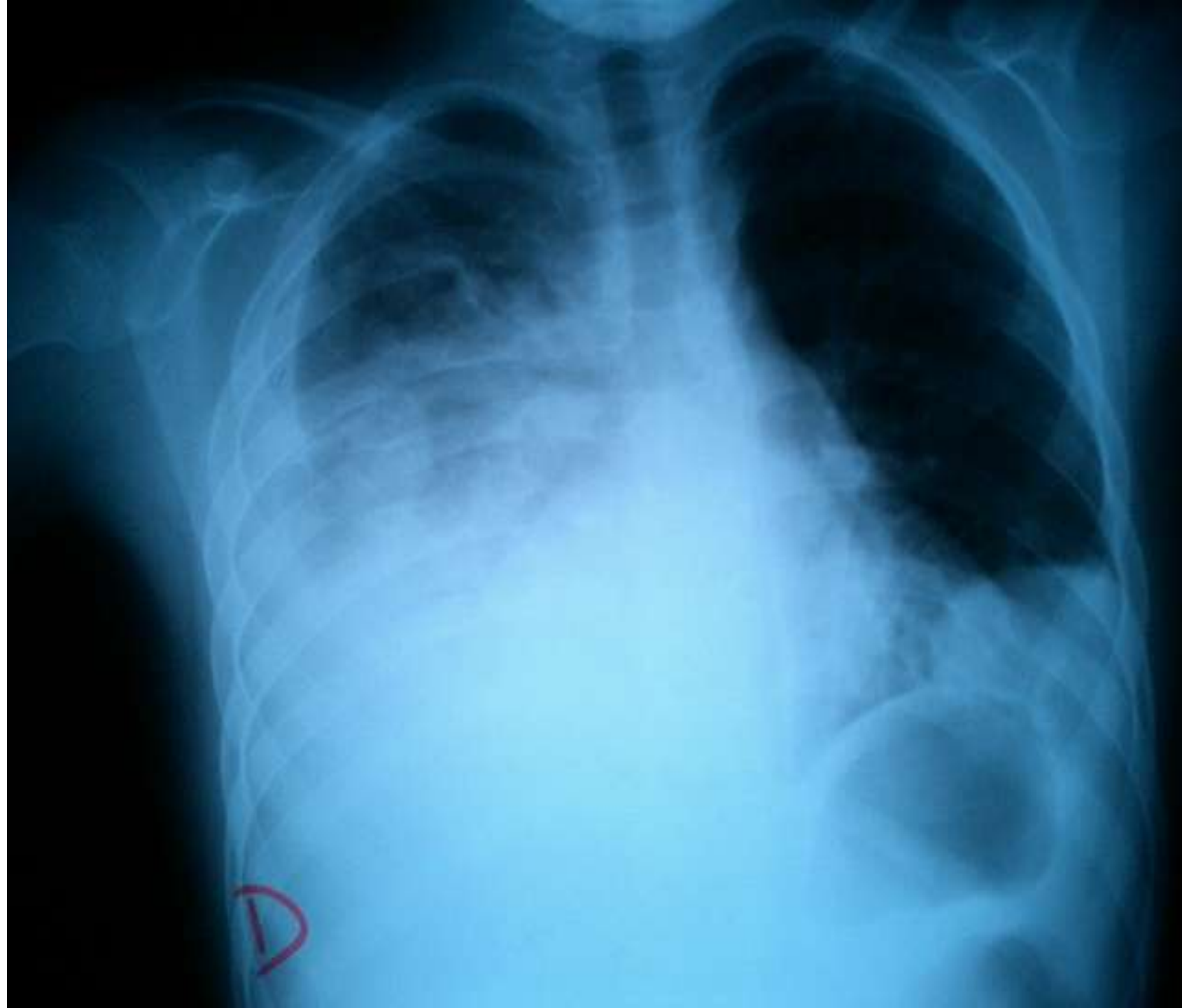

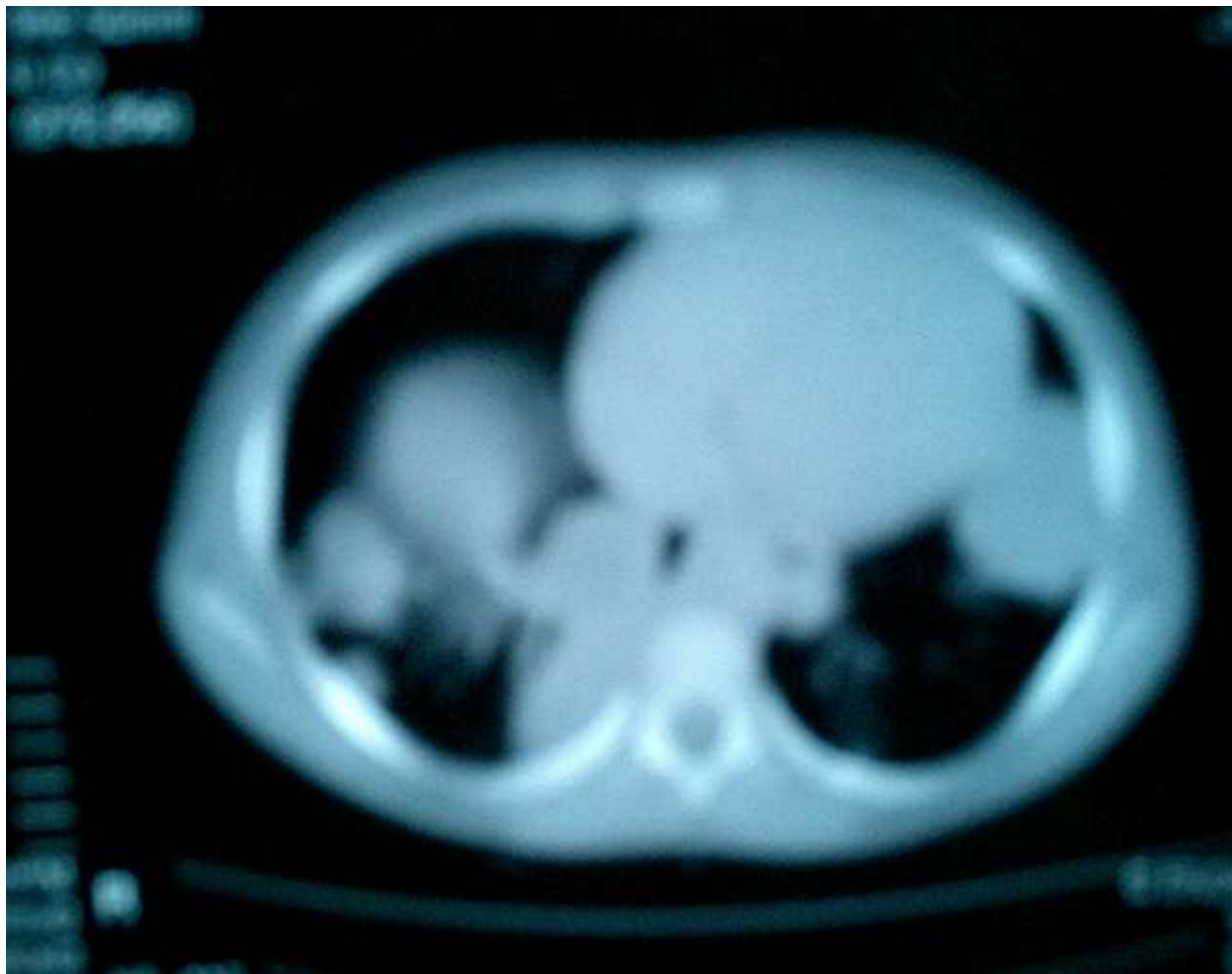

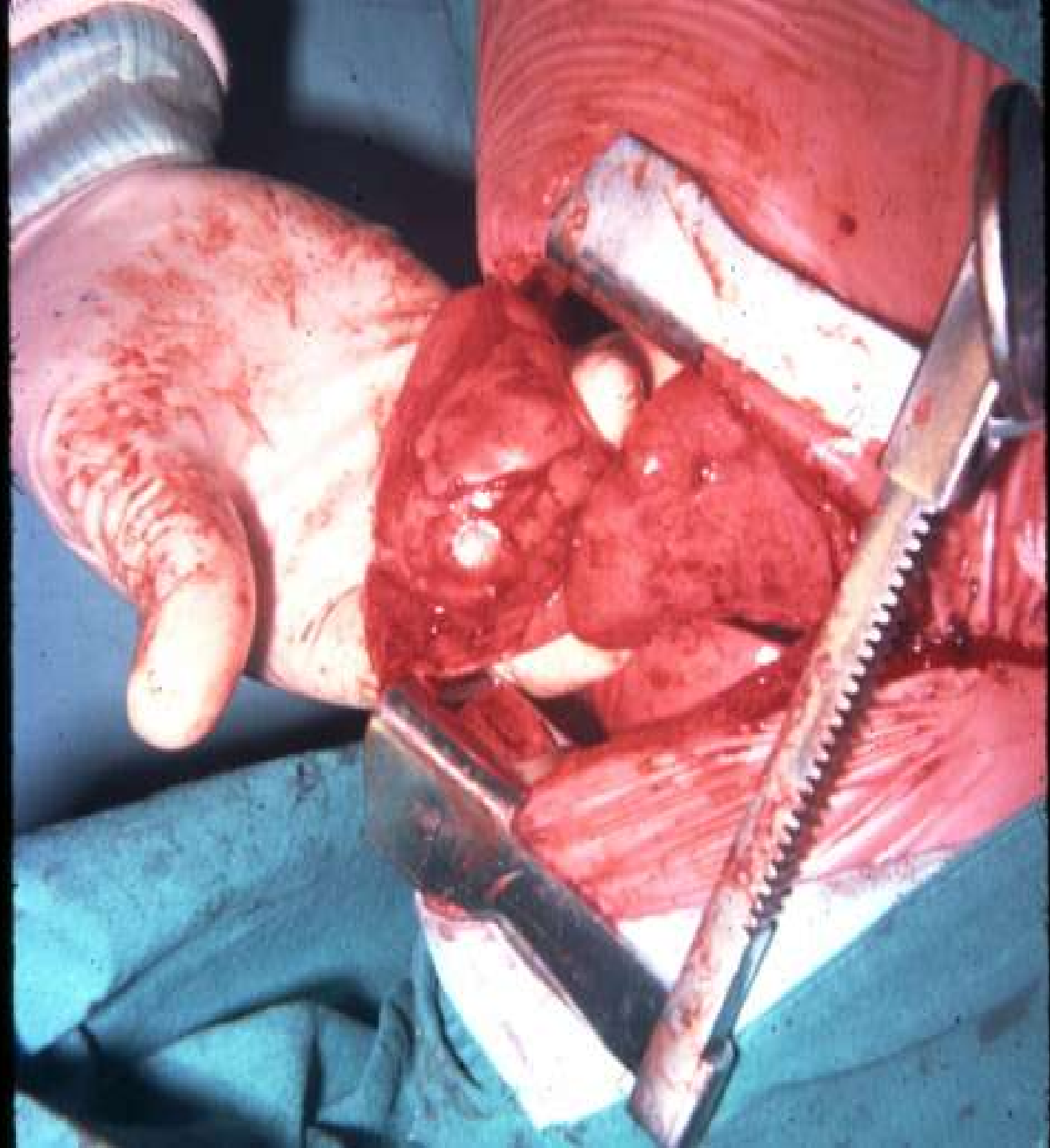

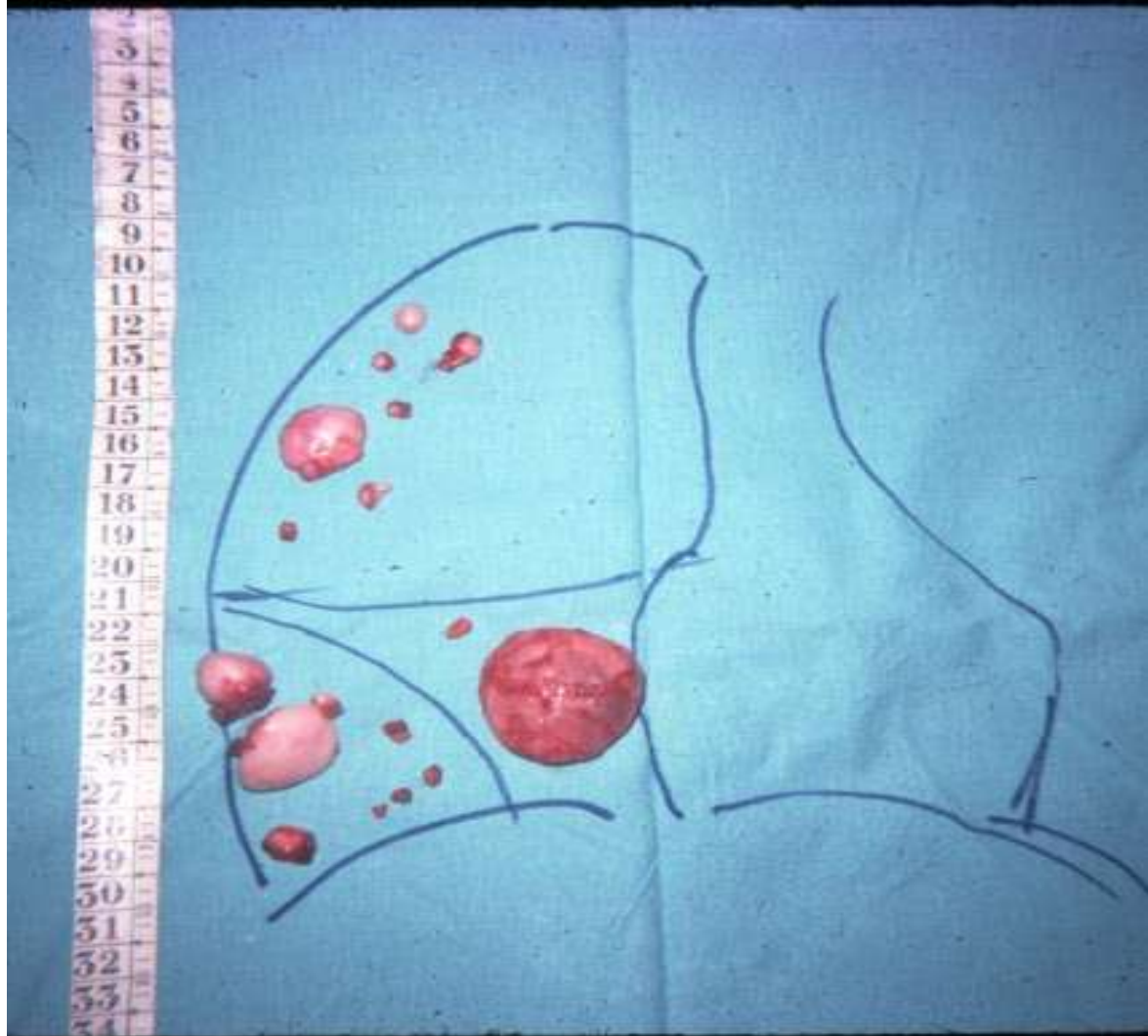

METÁSTASIS GANGLIONARES

- En el primer tiempo operatorio
- Recaída

METÁSTASIS HEPÁTICAS